

Bloccare mittente SPAM in Outlook 013

Questa operazione è da attivare se si riceve SPAM o bloccare mittenti indesiderati, senza rispondere che equivarrebbe a confermare la ricezione.

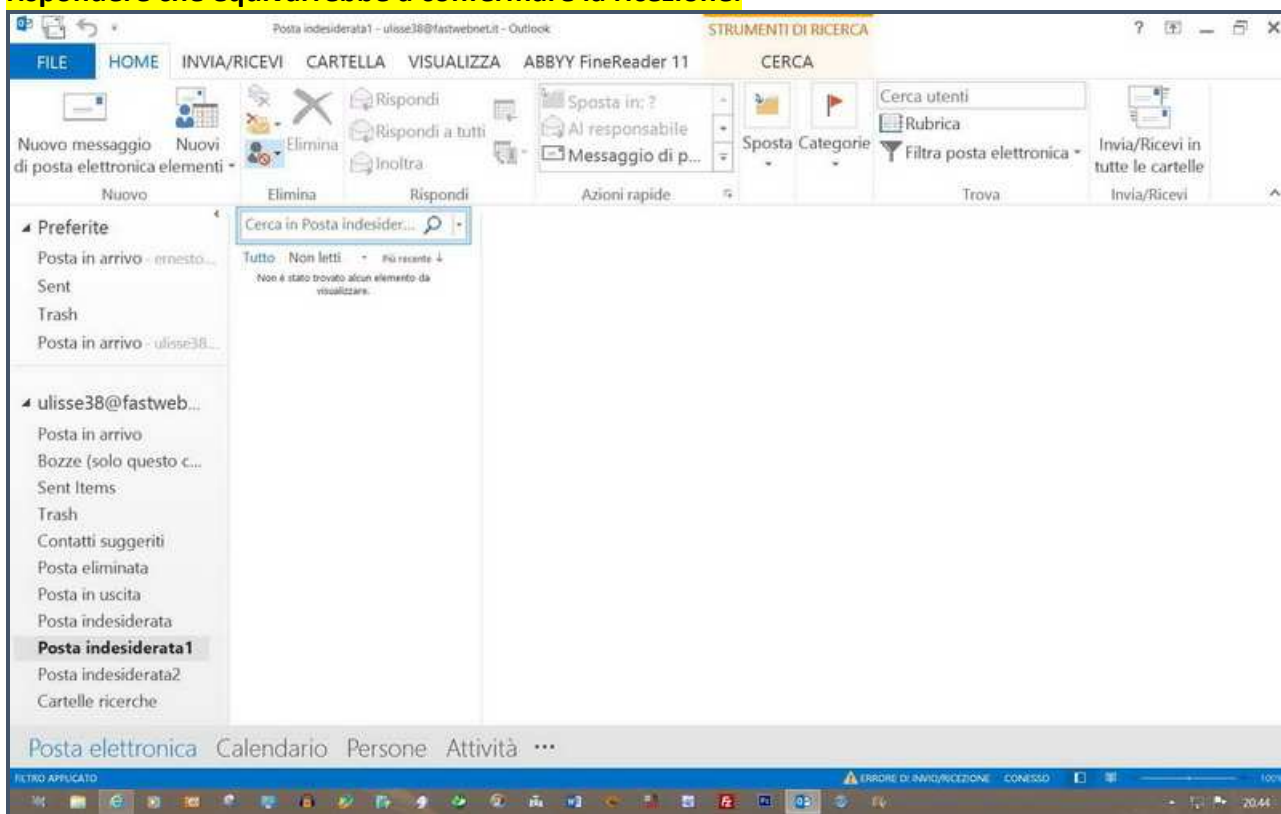

Ho lanciato Outlook 2013

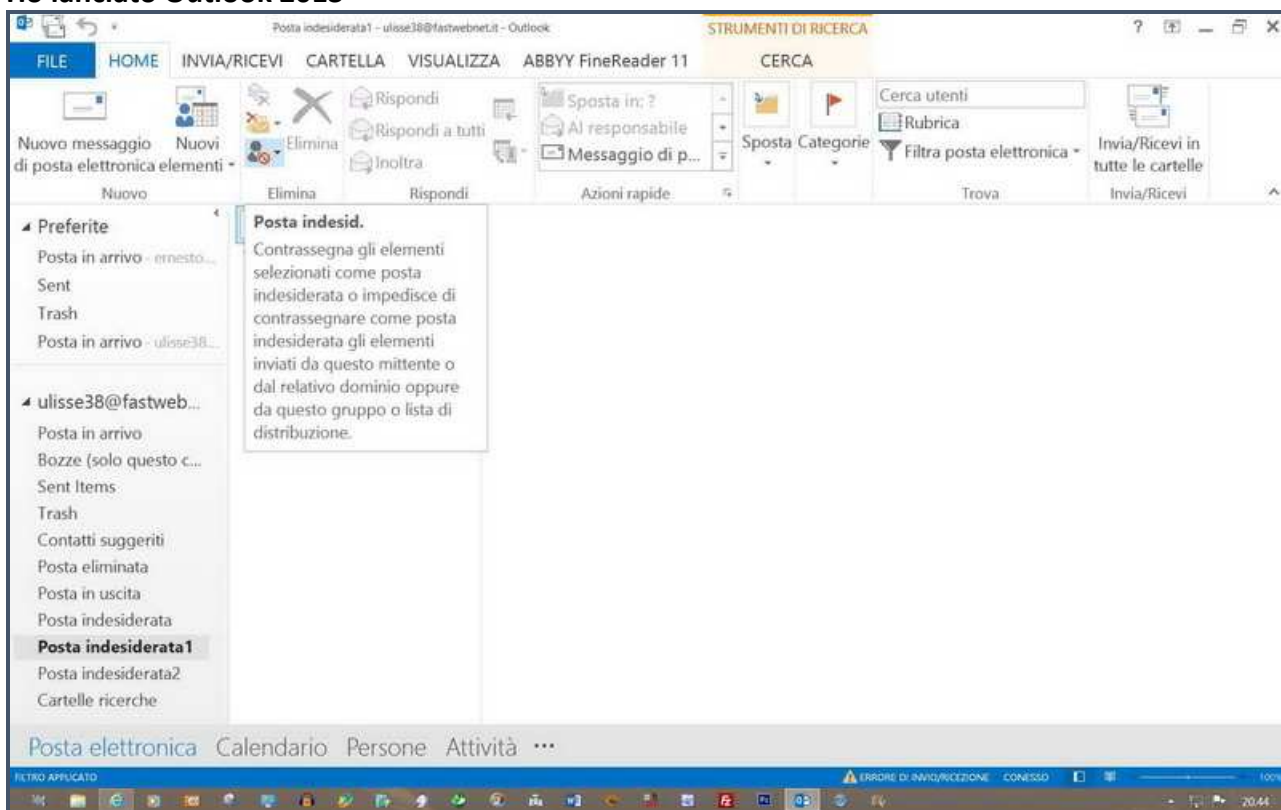

Nella finestra <Home> ho fatto clic sulla icona "posta indesiderata" vicino a <elimina> da cui si evince delle istruzioni sul suo uso

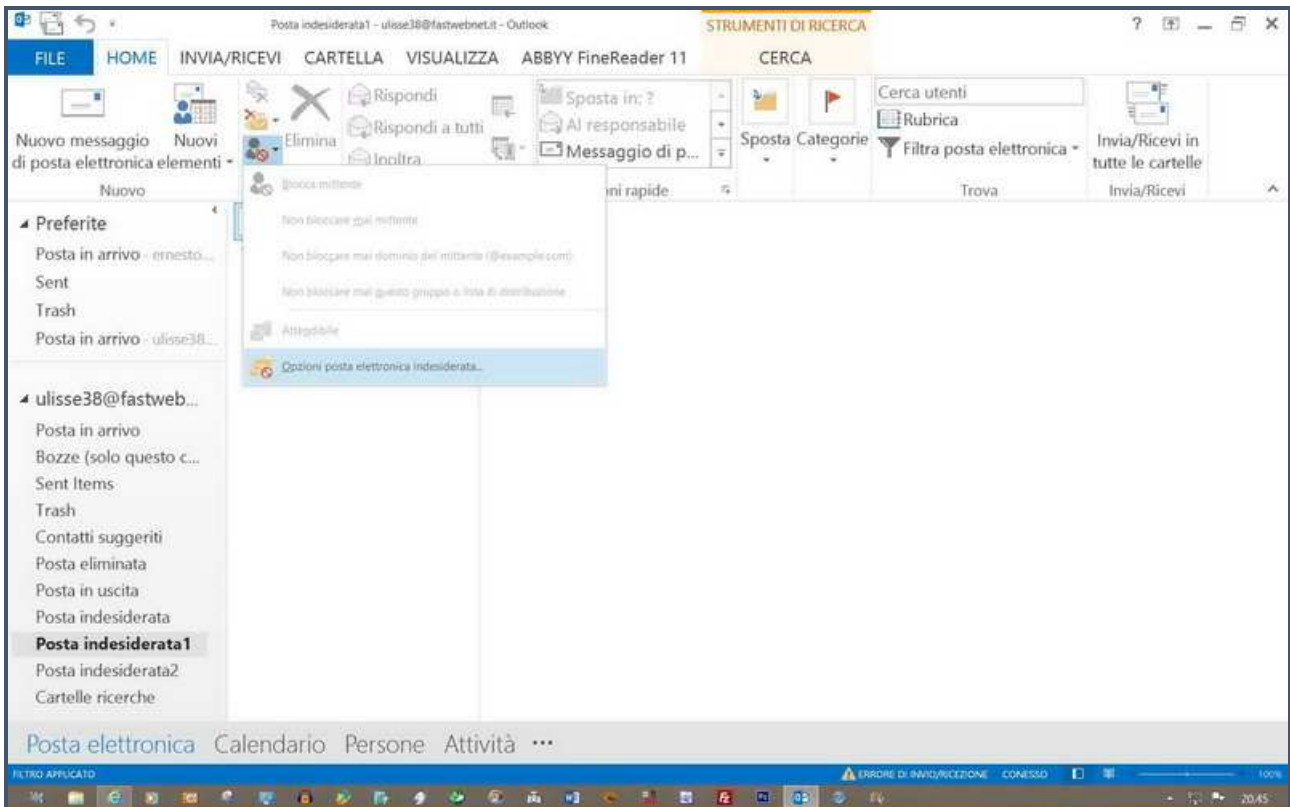

Dove ho fatto clic alla voce < Opzioni posta elettronica indesiderata >

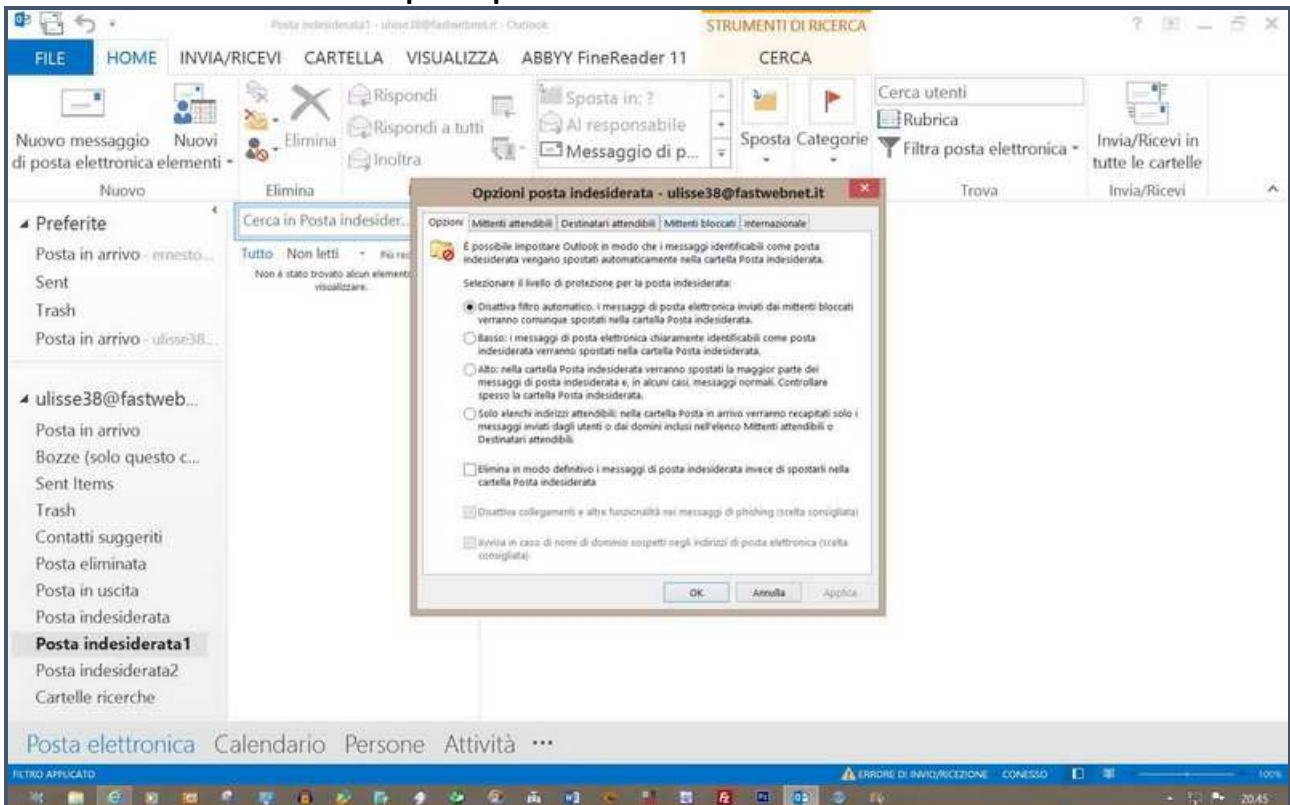

Nella finestra < opziona posta indesiderata > ho fatto clic sulla scheda "Mittenti Bloccati "

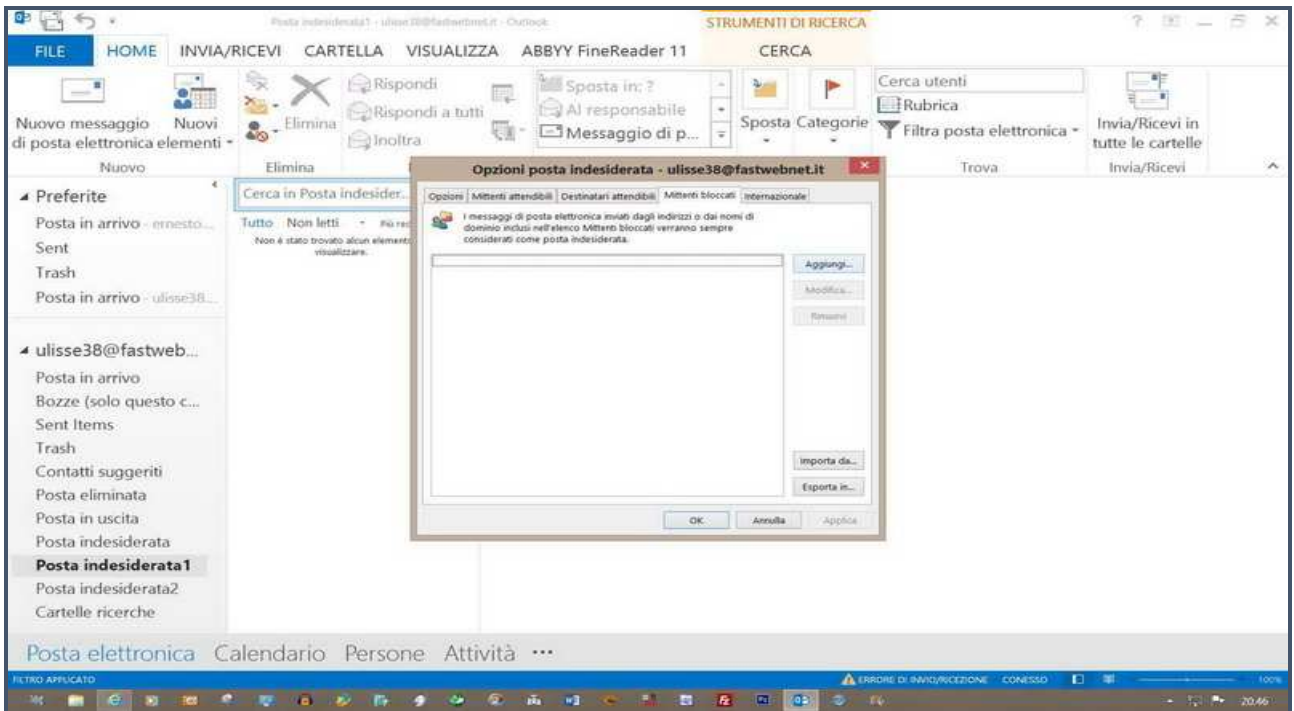

Dove ho fatto clic su aggiungi

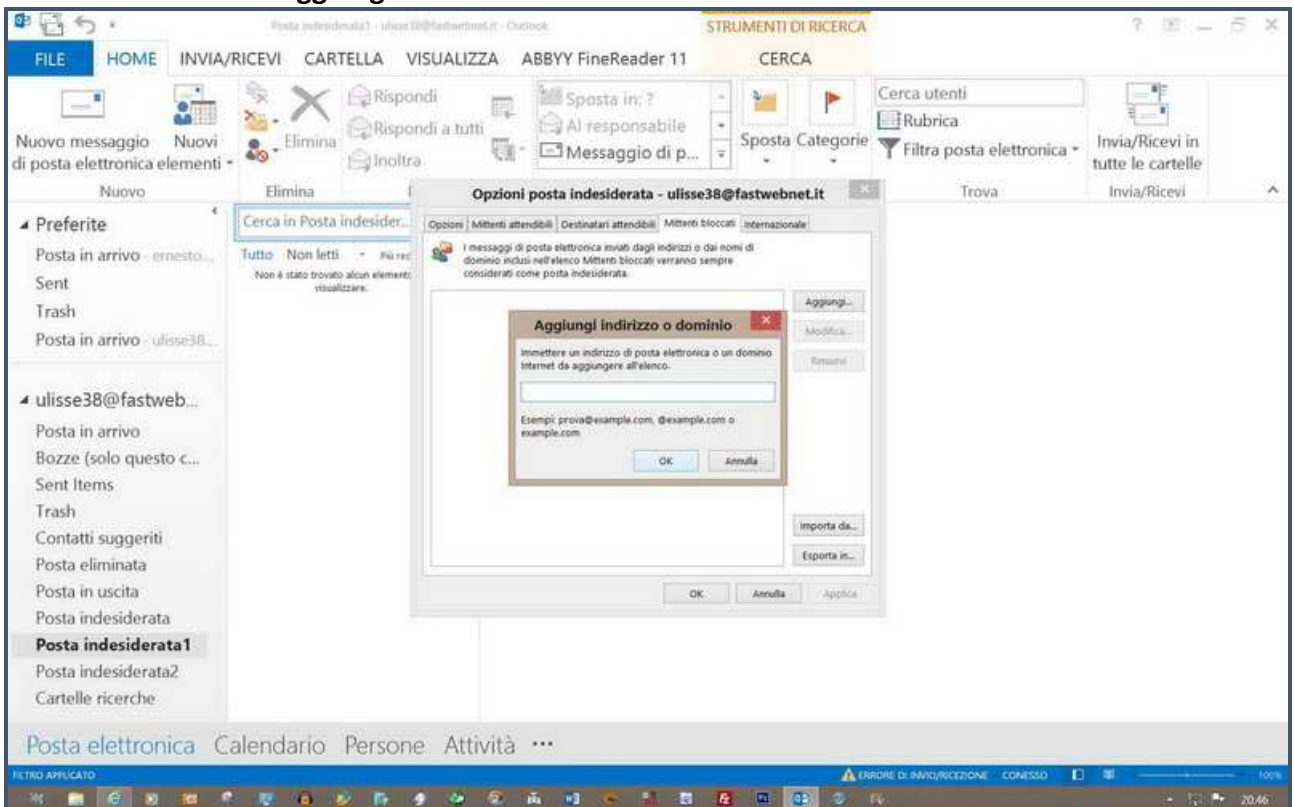

Da cui è scaturita la finestra <aggiungi indirizzo o dominio > ho inserito l'indirizzo del mittente e confermato su OK e altro clic OK per chiudere tutto. Da questo momento in poi il programma bloccherà questo mittente. Ripetere per altri mittenti SPAM o indesiderati.